

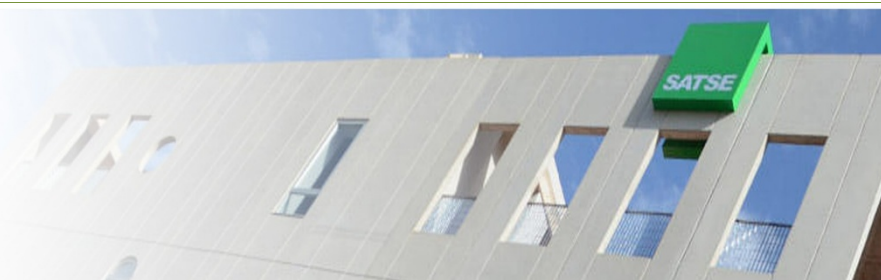

Sindicato de Enfermería

Región de Murcia



SERVICIO MURCIANO DE SALUD NOMBRAMIENTOS MENOR PUNTUACIÓN ASIGNADOS EL DÍA 13.03.2026

CATEGORIA	AREAS	TIPO CONTRA TO	ÁMBITO	PUNTOS	FECHA INCIO	FECHA FIN	TURNO DISCAPACIDAD	OBSERVACIONES
ENFERMERÍA	1	STC	AP	75,758	16/03/2026	17/03/2026	NO	
ENFERMERÍA	1	STC	SUAP	97,95	15/03/2026	16/03/2026	NO	
ENFERMERÍA	1	CTP	AE	94,762	16/03/2026		NO	
ENFERMERÍA	2	STM	SUAP	83,03	13/03/2026	16/03/2026	NO	
ENFERMERÍA	2	STC	AP	89,891	16/03/2026	17/03/2026	NO	
ENFERMERÍA	2	CTP	AE	89,391	14/03/2026		NO	
ENFERMERÍA	3	STC	AP	58,058	13/03/2026	13/03/2026	NO	
ENFERMERÍA	3	STC	SUAP	84,323	16/03/2026	16/03/2026	NO	
ENFERMERÍA	4	STC	AP	102,323	16/03/2026	16/03/2026	NO	
ENFERMERÍA	5	STM	AE	124,111	16/03/2026		NO	
ENFERMERÍA	5	STM	SUAP	113,314	15/03/2026	19/03/2026	NO	
ENFERMERÍA	6	STM	AP	101,621	16/03/2026	20/03/2026	NO	
ENFERMERÍA	6	STC	SUAP	83,285	16/03/2026	16/03/2026	NO	
ENFERMERÍA	6	CTP	AE	88,428	13/03/2026		NO	
ENFERMERÍA	7	STM	AE	89,709	14/03/2026		NO	
ENFERMERÍA	7	STM	RA	112,514	16/03/2026		NO	CARM
ENFERMERÍA	7	STC	AP	74,625	16/03/2026	16/03/2026	NO	
ENFERMERÍA	7	STC	SUAP	108,588	16/03/2026	18/03/2026	NO	
ENFERMERÍA	8	STC	AP	89,503	16/03/2026	16/03/2026	NO	
ENFERMERÍA	8	STC	SUAP	90,333	15/03/2026	17/03/2026	NO	
ENFERMERÍA	8	CTP	AE	96,029	16/03/2026		NO	
ENFERMERÍA	9	STC	AP	84,28	16/03/2026	18/03/2026	NO	
AUXILIAR ENFERMERÍA	1	STM	AP	92,6	16/03/2026	20/03/2026	NO	
AUXILIAR ENFERMERÍA	1	CTP	AE	81	16/03/2026		NO	
AUXILIAR ENFERMERÍA	2	STC	AP	87,5	16/03/2026	18/03/2026	NO	
AUXILIAR ENFERMERÍA	2	EVM	AE	91,5	16/03/2026	31/03/2026	NO	
AUXILIAR ENFERMERÍA	2	EVM	AE	69,45	16/03/2026	31/03/2026	SI	
AUXILIAR ENFERMERÍA	6	STM	AE	81,25	16/03/2026	31/03/2026	NO	
AUXILIAR ENFERMERÍA	6	STC	AP	80,35	16/03/2026	17/03/2026	NO	
AUXILIAR ENFERMERÍA	7	STM	AE	81,934	13/03/2026		NO	

AUXILIAR ENFERMERÍA	7	STM	AP	121,5	16/03/2026		NO	
AUXILIAR ENFERMERÍA	8	EVM	AE	97	16/03/2026	15/04/2026	NO	
AUXILIAR ENFERMERÍA	9	STM	AE	113,25	16/03/2026	22/03/2026	NO	
AUXILIAR ENFERMERÍA	9	STC	AP	80	16/03/2026	16/03/2026	NO	
ENF. PEDIATRÍA	1	STM	AE	72,186	16/03/2026		NO	PU
ENF. ESP. FAMILIAR Y COMUNITARIA	6	STC	AP	88,859	16/03/2026	18/03/2026	NO	PU
ENF. ESP. FAMILIAR Y COMUNITARIA	7	STC	AP	91,204	16/03/2026	18/03/2026	NO	PU
MATRONAS	3	STM	AP	141,967	16/03/2026		NO	
FISIOTERAPEUTAS	2	STM	AE	156,034	16/03/2026	31/03/2026	NO	
FISIOTERAPEUTAS	2	STM	AP	145,325	16/03/2026		NO	
FISIOTERAPEUTAS	8	STC	AP	132,95	16/03/2026	18/03/2026	NO	

EVM: Eventual Media duración

STM: Sustitución Media Duración

EVC: Eventual Corta duración

CTP: Contrato a tiempo parcial

VAC: Vacante

CLD: Contrato larga duración

STC: Sustitución Corta Duración

RFC: Refuerzo Corta Duración

ONM: Nombramientos temporales bolsa P.Interna