

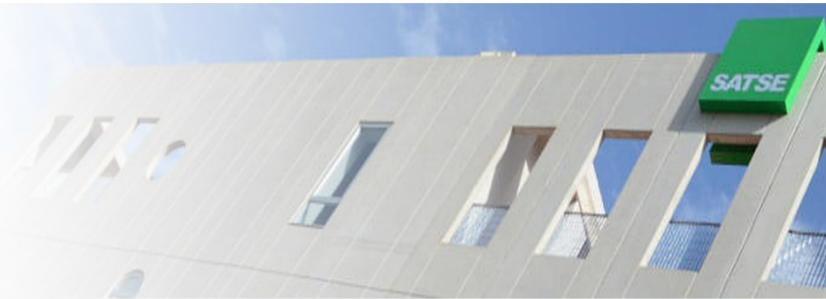

# Sindicato de Enfermería

## Región de Murcia



SERVICIO MURCIANO DE SALUD  
NOMBRAMIENTOS MENOR PUNTUACIÓN ASIGNADOS EL DÍA 16.03.2026

CATEGORIA	AREAS	TIPO CONTRA TO	ÁMBITO	PUNTOS	FECHA INICIO	FECHA FIN	TURNO DISCAPACIDAD	OBSERVACIONES
ENFERMERÍA	1	STM	AE	104,5	17/03/2026		NO	
ENFERMERÍA	1	STM	SM	120,882	17/03/2026	08/04/2026	NO	
ENFERMERÍA	1	STC	AP	66,517	20/03/2026	20/03/2026	NO	
ENFERMERÍA	1	STC	SUAP	76,108	17/03/2026		NO	
ENFERMERÍA	2	STC	AP	64,333	20/03/2026	20/03/2026	NO	
ENFERMERÍA	2	STC	SUAP	83,03	20/03/2026	20/03/2026	NO	
ENFERMERÍA	3	STM	AE	92,729	17/03/2026		NO	
ENFERMERÍA	3	STC	AP	65,364	20/03/2026	20/03/2026	NO	
ENFERMERÍA	3	STC	SUAP	83,285	17/03/2026	18/03/2026	NO	
ENFERMERÍA	4	STC	AP	64,264	20/03/2026	20/03/2026	NO	
ENFERMERÍA	4	STC	SUAP	72,891	20/03/2026	20/03/2026	NO	
ENFERMERÍA	5	STC	SUAP	83,285	20/03/2026	20/03/2026	NO	
ENFERMERÍA	6	STC	AP	68,433	20/03/2026	20/03/2026	NO	
ENFERMERÍA	6	STC	SUAP	74,411	20/03/2026	20/03/2026	NO	
ENFERMERÍA	6	CTP	AE	85,81	17/03/2026	31/03/2026	NO	
ENFERMERÍA	7	STC	AP	64,248	20/03/2026	20/03/2026	NO	
ENFERMERÍA	7	STC	SUAP	74,486	17/03/2026	17/03/2026	NO	
ENFERMERÍA	8	STC	AP	69,972	20/03/2026	20/03/2026	NO	
ENFERMERÍA	8	STC	SUAP	83,03	17/03/2026	17/03/2026	NO	
ENFERMERÍA	8	EVM	AE	123,081	17/03/2026	15/04/2026	NO	
ENFERMERÍA	9	STM	AP	97,576	17/03/2026	24/03/2026	NO	
ENFERMERÍA	9	STM	SUAP	113,647	17/03/2026	20/03/2026	NO	
AUXILIAR ENFERMERÍA	1	STM	AP	100	17/03/2026	20/03/2026	NO	
AUXILIAR ENFERMERÍA	1	STM	SM	81,75	17/03/2026	12/04/2026	NO	
AUXILIAR ENFERMERÍA	2	STC	AP	92,6	17/03/2026	18/03/2026	NO	
AUXILIAR ENFERMERÍA	3	STM	AE	119,25	19/03/2026		NO	
AUXILIAR ENFERMERÍA	6	STM	AE	137	18/03/2026		NO	
AUXILIAR ENFERMERÍA	6	CLD	AE	173,7	24/03/2026		NO	
AUXILIAR ENFERMERÍA	9	CLD	AE	303	24/03/2026		NO	

ENF. ESP. FAMILIAR Y COMUNITARIA	1	STM	AP	98,2	16/03/2026	23/03/2026	NO	PU
ENF. ESP. FAMILIAR Y COMUNITARIA	7	STC	AP	0	20/03/2026	20/03/2026	NO	PU
MATRONAS	1	STM	AE	124,61	17/03/2026		NO	
MATRONAS	1	STM	AP	110,111	20/03/2026	23/03/2026	NO	
FISIOTERAPEUTAS	1	STM	AE	166,1	18/03/2026	25/03/2026	NO	

**EVM:** Eventual Media duración

**STM:** Sustitución Media Duración

**EVC:** Eventual Corta duración

**CTP:** Contrato a tiempo parcial

**VAC:** Vacante

**CLD:** Contrato larga duración

**STC:** Sustitución Corta Duración

**RFC:** Refuerzo Corta Duración

**ONM:** Nombramientos temporales bolsa P.Interna